

Skattejagt på Amalienborg

Nr. 2



Skattejagten på Amalienborgmuseet er planlagt som en rundtur i museets værelser. Inden I går i gang med at løse opgaverne, er museet nødt til at gøre opmærksom på, at ***det er strengt forbudt at røre ved de udstillede genstande og møbler.*** Løsninger på sidste side.

© Amalienborgmuseet 2004. Redaktion, layout og tekst: Peter Wessel Hansen.
Revideret i 2011 af Aina Jeppsson Engelund
Foto: Amalienborgmuseet. Forside: Christian VIII's Palæ, fotograf Jens Linde.

Det kan ske, at der er spørgsmål, som ikke kan besvares, fordi genstande er udlånt eller indgår i museets egen særudstilling. Det beklager vi. Ellers god jagt!

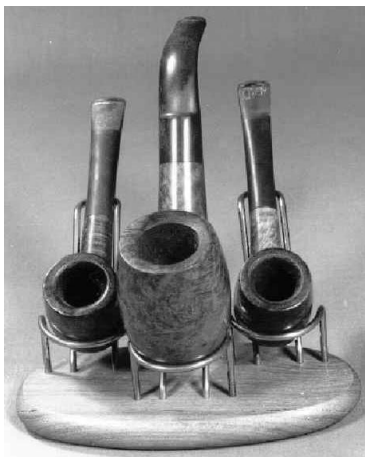
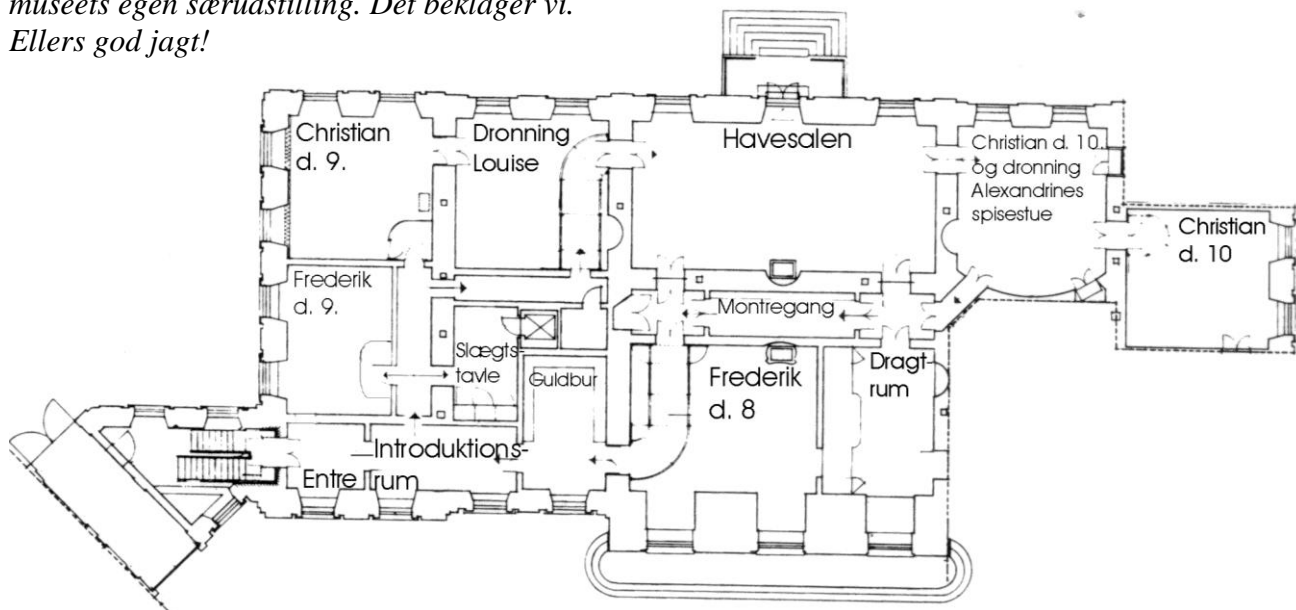

Frederik den 9.'s arbejdsværelse

1. Kong Frederik den 9. var en stor piberyger. På kongens skrivebord står 35 piber. Hvor mange piber står der til sammen på de tre små borde i værelset - 15, 20 eller 25?



Christian den 9.'s arbejdsværelse

2. Denne akvarel (tegning med vandfarver) forestiller Bernstorff Slot i Gentofte. På Christian den 9.'s tid lå slottet ude på landet; i dag er der by rundt omkring slottet. Den daværende kongefamilie elskede slottet og boede der mest muligt. Hvad er der i skabet med glaslåger bagved akvarellen?



3. Den tid Christian den 9. levede i kaldes også for klunketiden. På den tid var det på mode at have mange nipsgenstande. Det kan man se i kongens arbejdsværelse. Et eksempel på sådan en nipsgenstand er denne isbjørn af biscuit (mat porcelæn). Hvad står den på?



Dronning Louises dagligstue

4. Ligesom dronning Margrethe var Christian den 9.'s dronning Louise en dygtig malerinde. Dengang var maling en populær beskæftigelse blandt fine damer. Blomstermalerier som dette var et af dronningens yndede motiver. Hvilket møbel står til højre for maleriet?



5. Dronning Louise var en religiøs dame. I hendes dagligstue ses mange forskellige religiøse genstande; hvor står dette lille krucifiks, der måler 11,5 cm i højden?



Havesal

6. Hvor mange spejle er der i Havesalen?



Christian den 10.'s arbejdsværelse

7. Fra krigen i 1864 til 1920 var Sønderjylland en del af Tyskland. Christian den 10. var konge, da Sønderjylland blev genforenet med resten af Danmark. Han red over grænsen til Sønderjylland på en hvid hest. Da hesten døde, fik han dens hov som et minde. Hvor ses hoven?



8. Christian den 10. var soldat. Derfor havde han i sit arbejdsværelse mange forskellige våben hængende til pynt. Han havde også denne lysestage, som er lavet af fire bajonetter og en granat. Hvor står lysestagen?



Frederik den 8.'s arbejdsværelse

9. I gamle dage før man havde radiatorer fyrede alle med træ og kul i kaminer og kakkelovne. Derfor havde Frederik den 8. denne kulspand stående i sit arbejdsværelse. Kan I gætte hvor ovnen er?



10. Dette maleri af Frederik den 8. Er malet i 1901, mens han var konge. Det var han kun i 6 år. Hans far Christian den 9. var derimod konge i 43 år, og hans søn Christian den 10. var konge i 35 år. Hvad står der på den store kiste under maleriet?



Guldburet

11. Christian den 9.'s signet blev brugt til at lave laksegl ved siden af den kongelige underskrift. Kan du finde en anden elefant i samme glasskab? Hvilken farve har den?



12. Denne høne skal ligge i det fine guldæg, som er flere hundrede år gammelt. Hvad tror du der skal ligge inden i hønen?



Introduktionsrum

13. De to prinsesser Alexandra og Dagmar ses på dette billede. Som voksne blev Alexandra dronning i England og Dagmar kejserinde i Rusland, og derfor blev deres far, Christian den 9., kaldt for Europas svigerfar. Hvornår er maleriet malet?

Løsninger til skattejagt nr. 2

1. Der er **20** piber på de tre små borde.
2. I skabet er der **skydevåben**.
3. Isbjørnen står **på kaminen**.
4. Til højre for maleriet står et **skab**.
5. Krucifikset står **i det lille glasskab på kaminen**.
6. Der er **2** spejle.
7. Hoven står på en **bogreol** til højre.
8. Der står en lysestage på **sofahylderne** på hver side af sofaen. To lignende stager står på bogreolen.
9. Ovnene er **bag hellebarderne** (spydene).
10. På kisten under maleriet står en **femarmet lysestage**.
11. Den lille elefant er **blå**.
12. **En mini kongekrone** skal ligge inden i hønen.
13. Maleriet er malet i **1856**.